洗濯表示の記号の対比

11月30日までの洗濯表示の記号

12月1日からの洗濯表示の記号

洗濯のしかた

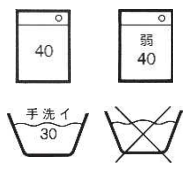

漂白のしかた

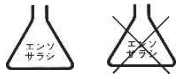

乾燥のしかた

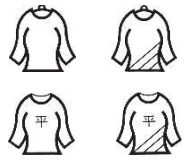

アイロンのかけかた

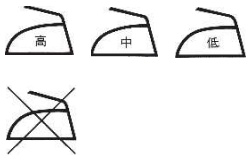

クリーニングの種類

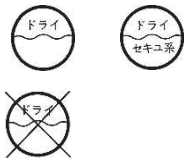

絞り方

洗濯のしかた

【訂正】

⊠は、正しくは
「日陰のぬれつり干し」です

乾燥のしかた

自然乾燥の記号

- ⊠ つり干し
- ⊠ ぬれ つり干し
- ⊠ 日陰の つり干し
- ⊠ 日陰のぬれ ~~平~~干し **つり**
- ⊠ 平干し
- ⊠ ぬれ 平干し
- ⊠ 日陰の 平干し
- ⊠ ぬれ平干し

タンブル乾燥の記号

⊠ ⊠ **家庭でタンブル乾燥ができる**
点の数は乾燥温度を表す
「••」はヒーターを「強」等に設定
「•」はヒーターを「弱」等に設定

⊠ **タンブル乾燥禁止**

ぬれ干しは脱水せず（絞らず）に干すことを表す

アイロンのかけかた

⊠ ⊠ ⊠ **アイロンを掛けることができる**
点の数はアイロンの底面温度の上限を表す
「•••」は200℃（高温）まで
「••」は150℃（中温）まで
「•」は110℃（低温）まで

⊠ **アイロン掛けはできない**

クリーニングの種類

ドライクリーニングの記号

ドライクリーニングができる

- Ⓟ パークロロエチレン等の溶剤を使用
- Ⓕ 石油系溶剤を使用

⊠ **ドライクリーニングはできない**

ウエットクリーニングの記号

ウエットクリーニングができる

Ⓦ Ⓦ Ⓦ

「－」は「線なし」よりも弱く、
「＝」はさらに弱い洗い方を示す

⊠ **ウエットクリーニングはできない**

絞り方

対応する記号なし

⊠ は新しい洗濯表示の記号はなく、必要に応じて「弱く絞る」等の付記用語で表示される

⊠ は自然乾燥の記号におけるぬれ干しの記号にその意味を含んでいる

消費者庁